MAIRIE DE
PLAN D'AUPS
SAINTE-BAUME

Madame, Monsieur,

Malgré la situation géopolitique actuelle compliquée dans l'Est de l'Europe, nous souhaitions vous faire parvenir des nouvelles plus locales et moins graves. Voici donc notre seconde newsletter, votre condensé d'information locale de proximité.

L'actualité de février :

Présentation de l'opération de traçage réalisée le 5 février sur notre commune

Le Massif calcaire de la Sainte Baume est, depuis toujours, considéré comme étant le château d'eau de la basse Provence. Le haut plateau situé sur la commune de Plan d'Aups Sainte Baume est percé de nombreuses cavités, de gouffres et de pertes où l'eau a su créer au fil du temps de nombreux passages vers les entrailles de la terre alimentant ainsi les nombreuses sources situées sur tout son pourtour. Le savoir et la connaissance sur cette ressource en eau devenue si précieuse est maintenant un enjeux important.

C'est pourquoi, après une première opération de traçage réalisée côté Sud du massif, une seconde vient d'être réalisée sur le versant Nord. Ce projet est inscrit « au contrat de rivière »

du Syndicat Huveane Mixte du bassin versant de l’Huveaune.

Portée par les spéléologues du CDSC 13 au travers de sa commission scientifique dirigée par Alexandre Zappelli, le club spéléo canyon du pays d'Aubagne accompagné par des hydrogéologues du BRGM, supervisée également par Bruno Arfib enseignant chercheur de la faculté d'Aix Marseille, avec l’appui logistique des Sapeurs-Pompiers du Var et la présence du lieutenant Minelli, et le soutien actif de la commune de Plan d'Aups Sainte-Baume, cette seconde opération a pu être menée à bien.

Samedi 5 février 2022, deux traceurs artificiels fluorescents (en petite quantité et totalement inoffensive pour la santé et l’environnement), dilués dans de l’eau, ont été injectés, sur la commune de Plan d’Aups Sainte baume, dans la « Grande Tourne » et la « Petite Tourne » pour être détectés au niveau des sources en aval.

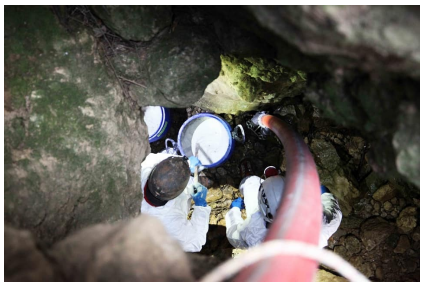

Plan d'Aups mis à l'honneur grâce au club de judo :

Félicitations à notre club de judo plandalen Judo Plan d'Aups pour la formation de nos jeunes qui ont brillamment obtenu leur ceinture noire le week-end du 20 février ! Bravo à eux !

Retrouvez l'ensemble des actualités du club en cliquant sur l'image ci-dessous:

La Direction des Transports de l'Agglomération Provence Verte lance une enquête auprès de ses administrés, du 15 janvier au 15 mars 2022, sur le déplacement et la mobilité sur le territoire.

Ce questionnaire est un préalable au lancement du futur schéma directeur des transports de l'agglomération, c'est donc le moment, chers Plandalens, de faire connaître vos besoins et vos attentes, et nous espérons que vous serez nombreux à y répondre !

Cette enquête est disponible en ligne en cliquant sur l'image ci-dessous:

Ce Dimanche 27 février entre 7h30 et 8h30, une série de faits délictueux *(conduite dangereuse, troubles à l'ordre public, dégradations et vandalisme)* ont été commis sur la commune du Plan d'Aups par un ou plusieurs groupes d'individus. La gendarmerie nous informe qu'une enquête est ouverte, et que dans ce cadre, tout témoignage peut et doit leur être transmis. Par ailleurs, si vous avez été une victime directe des dégradations, *(casse de boîte aux lettres notamment)* il est nécessaire de porter plainte en Gendarmerie.

Vos témoignages et signalements seront cruciaux pour que l'enquête soit menée dans les meilleures conditions, que vous obteniez réparations, et qu'un message fort soit passé aux auteurs de ces incivilités et délits.

Merci à toutes et à tous pour votre implication.

Contact Police Rurale Plan d'Aups :
0619255042

Infos pratiques :

Après avoir effectué vos démarches à la Mairie pour les inscriptions aux écoles, les directrices vous accueilleront :

Pour l'école Maternelle, Manon des Sources :
Dans la salle du conseil de la Mairie, un seul représentant légal et

sans enfant.
- Mardi 31 mai de 16H45 à 17h30.
- Vendredi 03 juin de 9h00 à 11h00 et de 14h00 à 16h00.

Pour l'école primaire, Jean de Florette :
Directement à l'école élémentaire, uniquement les nouveaux arrivants sur le village. A cette occasion seul un représentant légal sera reçu.
- Mardi 24 mai de 16h45 à 17h30.
- Lundi 30 mai de 9h00 à 11h00 et de 14h00 à 16h00.

Pour le passage de la GS de l'école maternelle Manon des sources au CP de l'école élémentaire Jean de Florette :
Il vous suffira de contacter la directrice au 04.42.62.57.74.
- Lundi 30 mai de 8h30 à 12h00 et de 13h00 à 16h00 pour vous présenter la rentrée de septembre 2022.

Nous restons à votre disposition pour tous renseignements complémentaires.
Le service des Affaires Scolaires

Depuis le mois de novembre, un troupeau de brebis est présent sur la commune de Plan d'Aups Sainte-Baume. Pour se protéger de la menace du loup, bien présent en Sainte-Baume, le berger et les éleveuses de ce troupeau, mené en gardiennage, ont besoin d'avoir des chiens de protection. Certains d'entre vous ont pu les rencontrer, amenant parfois à des incidents.

Pour favoriser un partage de l'espace harmonieux, des solutions de délimitation des zones et périodes de présences des chiens de protection ont été prises par le Parc, l' Office National des Forêts, le CERPAM, la commune de Plan d'Aups Sainte-Baume et les éleveuses.

Vous trouverez sur le site internet du Parc une carte indiquant les zones de présence du troupeau sur les secteurs de La Taurelle et du poljé de Plan d'Aups avec ou sans les chiens de protection, pour mieux préparer vos sorties

Zones de présences du troupeau

Vidéo ci-dessous : Les bons comportements à adopter avec les chiens de protection des troupeaux

---

Local commercial disponible à Plan d'Aups :

Le local communal est disponible à la location !
Situé à coté du cabinet infirmier, face à la maison de pays, ce local est disponible dès à présent !
Si vous avez un projet commercial et cherchez un local, vous pouvez contacter directement le service CCAS de la commune au :
04 42 04 50 10 pour de plus amples informations.

L'agenda à venir :

Vous souhaitez participer à la vie du village et partager avec nous un moment festif ? Réservez dès à présent votre samedi 02 avril pour la 1ère édition du carnaval Plandalen...

En cas d’absence, vous pouvez donner procuration à un électeur inscrit sur une autre liste électorale que la vôtre.

Cliquez sur l'image ci-dessous pour plus d'informations sur la procuration

Action Solidaire de

Proximité

La permanence mensuelle de l'association ASP est présente sur Plan d'Aups tous les 1ers lundis de chaque mois.
Vous pourrez y déposer vos dons de vêtements de 14h à 16h à la Maison de Pays.

Mairie de Plan-d'Aups Sainte-Baume
Place de l'hôtel de ville, 83640, Plan-d'Aups Sainte-Baume

Cet email a été envoyé par {{contact.EMAIL}}
Vous avez reçu ce message car vous vous êtes inscrits à la newsletter de la mairie de Plan d'Aups Sainte Baume.

Visualiser dans le Navigateur | Désinscription

Envoyé par sendinblue